GUÍA DE ALOJAMIENTO

GUÍA DE ALOJAMIENTO

Con el objetivo de facilitar la organización del viaje de los participantes, se ofrece a continuación una selección de alojamientos próximos a la sede del congreso, junto con información práctica sobre su ubicación y las condiciones especiales acordadas para este evento.

Se recomienda reservar el alojamiento con la mayor antelación posible, ya que febrero es temporada alta en Sevilla. Durante estas fechas la disponibilidad disminuye rápidamente y las tarifas suelen incrementarse de forma considerable.

La sede del congreso será la Facultad de Filología de la Universidad de Sevilla. Para quienes deseen desplazarse a pie, se aconseja alojarse en los barrios de Santa Cruz, El Arenal, San Bernardo o El Porvenir, situados a unos 10–15 minutos caminando. Los alojamientos ubicados en otras zonas del casco histórico, especialmente en su sector norte, se encuentran aproximadamente a 20–30 minutos a pie de la Facultad.

Con el fin de facilitar la estancia de los participantes, se han negociado tarifas especiales en varios establecimientos: precios fijos en diferentes residencias y alojamientos económicos, especialmente pensados para investigadores predoctorales y posdoctorales, así como descuentos en hoteles de tres y cuatro estrellas. Estas condiciones se indican al comienzo de cada apartado.

Asimismo, se han elaborado dos mapas con la ubicación de los alojamientos recomendados en relación con la Facultad de Filología:

- **Alojamientos económicos** (hasta 70 € por noche en habitación individual): https://maps.app.goo.gl/8cAPSF4663wt7fEj7
- **Hoteles de cuatro estrellas** (entre 70 y 150 € por noche en habitación individual): https://maps.app.goo.gl/kVyNapjb9WX4cXndA?g_st=am

ALOJAMIENTOS ECONÓMICOS

Residencias, hostales y hoteles de una o dos estrellas

Alojamientos por menos de 70 euros la noche, máximo establecido para el reembolso a congresistas que estén en proyectos ministeriales. Las residencias y colegio mayor no están tan céntricos ni tan cercanos a la Facultad de Filología (edificio de la Real Fábrica de Tabacos), pero son los más económicos.

Alojamientos económicos con precios pactados o plazas reservadas

Colegio Mayor Hernando Colón. Dirección: Sor Gregoria de Sta. Teresa, s/n. 41012 Sevilla**: 60 euros/noche. Solo está disponible para Personal Docente e Investigador de otras universidades españolas**, según convenio de la CRUE, escribiendo a cmreserva@us.es

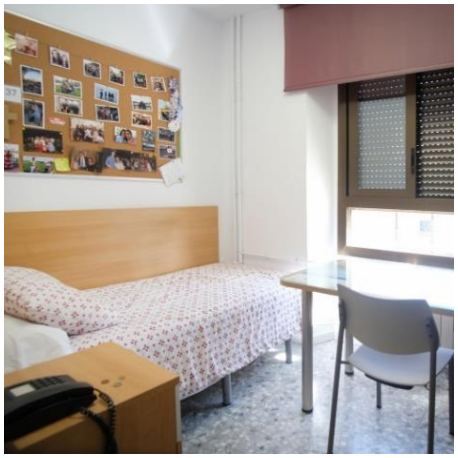

Residencia de estudiantes Stephouse-Carande. Dirección: Ramón Carande, 6, 41013 Sevilla. Ofrecen a los congresistas alojamiento sujeto a disponibilidad, con desayuno incluido, en dos modalidades:

- Estudio individual con baño propio, a **60 € por noche.**
- Habitación individual privada en un 3DIO —apartamento de tres habitaciones individuales que comparten dos baños—, a **52 € por persona y noche.**

Cada congresista interesado escribiría directamente a Cristina González cristinagonzalez@stephouse.es con Marta Gervilla en copia martagervilla@stephouse.es, **indicando que asiste al Congreso del Centenario del 27**, las fechas en las que desea alojarse y el tipo de alojamiento que prefiere. El equipo comprobará la disponibilidad en ese momento y le dará respuesta con la disponibilidad y los pasos para formalizar la reserva.

Residencia Santa Ana. C. Almte. Ulloa, 6, Casco Antiguo, 41001 Sevilla. Ofrecen los siguientes precios para grupos, **indicando CONGRESO 27** al escribir para hacer la reserva a residencia@sta-ana.com.

- Solo Alojamiento **55 euros/noche**, 320€ /semana
- Alojamiento y desayuno **60€/noche**, 350€/semana

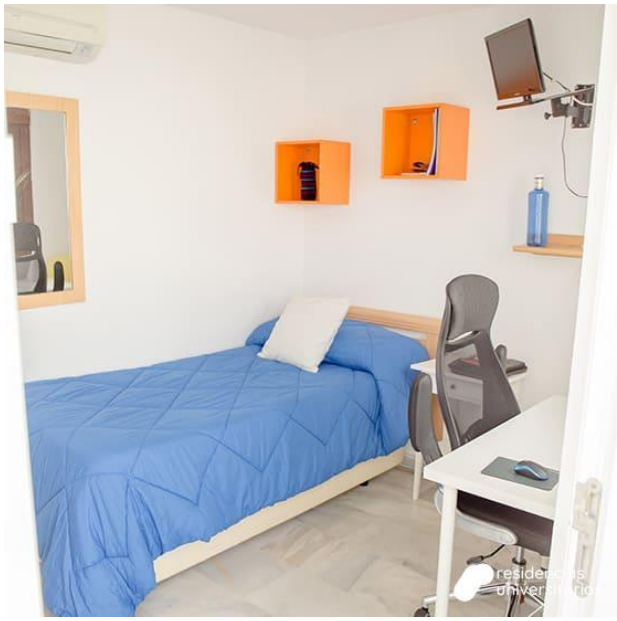

Otros alojamientos económicos (hoteles* y hostales de menos de 70/noche)

Además de las búsquedas que cada congresista pueda realizar en https://www.booking.com, https://www.airbnb.es/ y www.lastminute.es, se indican algunos hoteles de una o dos estrellas y apartamentos cercanos a la Facultad de Filología y con buenas valoraciones. La disponibilidad y precio indicados para habitación individual responden a las búsquedas actuales para febrero.

- **Residencia Kadora Sevilla**. Entre **50 y 60 € por noche**.
- **Hotel Patio de las Cruces***. Aproximadamente **50 € por noche**.
- **Hotel Simón***. Aproximadamente **50 € por noche**.
- **Hostal Callejón del Agua***. Aproximadamente **50 € por noche**.
- **Casa Boutique La Pila del Pato***. Aproximadamente **55 € por noche**.
- **Estudios Pierre & Vacances**. Aproximadamente **60 € por estudio y noche**.
- **Hotel Plaza***. Aproximadamente **60 € por noche**.
- **Hotel Palace Sevilla***. Aproximadamente **60 € por noche**.
- **Hotel Duquesa Sevilla***. Aproximadamente **60 € por noche**.
- **Petit Palace Canalejas****. Aproximadamente **65 € por noche**.
- **Hotel Madrid Sevilla****. Aproximadamente **65 € por noche**.

HOTELES DE TRES Y CUATRO ESTRELLAS (entre 70 y 150 euros/noche)

Hoteles de tres y cuatro estrellas con precios pactados, plazas reservadas o descuentos para congresistas

Hotel Bécquer**.** C. Reyes Católicos, 4, Casco Antiguo, 41001 Sevilla**.** Ofrecen 20 habitaciones a los congresistas, con un descuento. La reserva ha de realizarse a través de la web oficial y para conseguir el descuento del 38% hay que introducir el **código promocional CONGRESO27**. Alternativamente, también se puede realizar la reserva llamando al 0034 954 22 89 00 o mandar un correo a becquer@hotelbecquer.com siempre mencionando el código. El precio aproximado es de **78 euros/noche sin desayuno y 92 euros/noche con desayuno.**

Hotel Las Casas de la Judería**.** Calle Sta. María la Blanca, 5**.** Ofrecen un 5% de descuento sobre el precio en la web www.lascasasdelajuderiasevilla.com, acumulable con la oferta early booking y no reembolsable. Este descuento será válido hasta 2 meses antes de la llegada, es decir, hasta el 1 de diciembre de 2026. La reserva ha de hacerse a través de la web oficial insertando en PROMOCODE el **código de descuento CONGRESO27**, o por email juderia@casasypalacios.com indicando el mismo código. El precio aproximado con este descuento es **de 96 euros/noche la habitación individual sin desayuno, y 110 euros con desayuno.**

Hoteles Rey Alfonso X** y Fernando III****.** C/ Ximénez de Enciso, 35, Casco Antiguo, 41004 Sevilla. C. San José, 21, Casco Antiguo, 41004 Sevilla. Se han reservado para reserva antes del 1 de diciembre para los congresistas 15 habitaciones en el Fernando III y otras 15 en el Rey Alfonso X con los siguientes precios fijos para las noches del 31 de enero, 1, 2, 3 y 4 de febrero:

- **Habitación estándar solo alojamiento: 94€**
- **Habitación estándar de uso individual con desayuno: 111€**

Para el resto de fechas se aplicaría la tarifa vigente en el momento de la petición con -22% sobre precio base. La cancelación es gratuita hasta 48h antes de la fecha de llegada. Para realizar las reservas con esa tarifa, cada congresista tiene que incluir el **código CONGRESO27** en el asunto del email a reservas@hotelfernandoiii.es. No se realizarán reservas por vía telefónica.

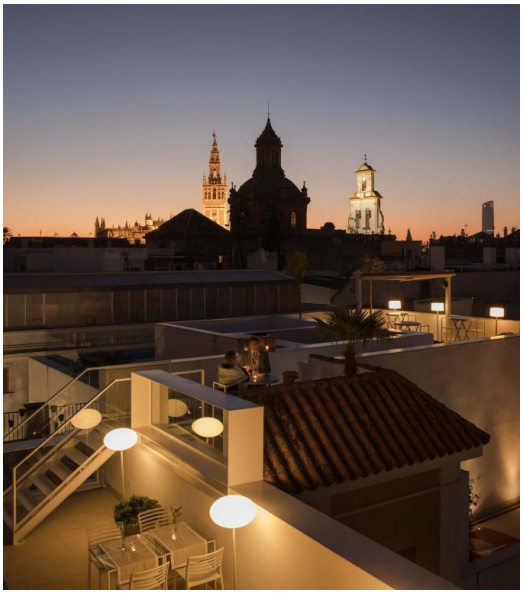

Hotel Inglaterra****. Pl. Nueva, 7, Casco Antiguo, 41001 Sevilla**.** Ofrecen un 10% adicional a los congresistas, insertando al hacer la reserva en la web oficial el **código promocional CONGRESO27**. El precio aproximado con el descuento es de **90 euros/noche.**

Hotel Doña María****. C. Don Remondo, 19, Casco Antiguo, 41004 Sevilla**.** Ofrecen el descuento a los congresistas de **89€ por habitación individual, con desayuno incluido.** Tienen que hacer la reserva directamente al hotel, al correo reservas@hdmaria.com, indicando el **código de descuento Congreso Homenaje Generación del 27**, junto a un número de tarjeta de crédito junto con la fecha de caducidad como garantía. La oferta se mantiene solo hasta el 4 de octubre de 2026.

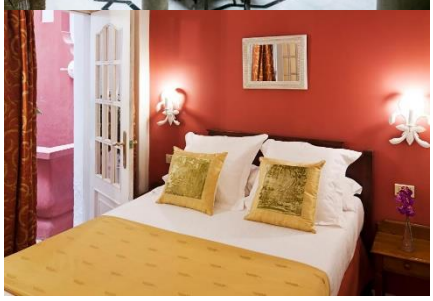

Sercotel Las Casas de los Mercaderes***. Álvarez Quintero, 9-13**.** Ofrecen un 5% de descuento a los congresistas sobre el precio de la habitación individual (**aproximadamente 100 euros/noche** en febrero) si reservan a través de su web, indicando el **código CENTENARIO27**. Oferta válida hasta el 20 de diciembre de 2027.

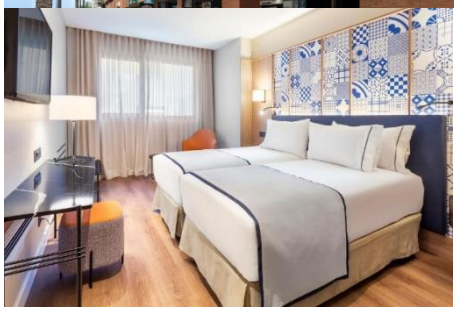

Hotel Eurostars Guadalquivir****. Avda. República Argentina, 23 Sevilla**.** Ofrecen 20 habitaciones a los congresistas, por **aproximadamente 120 euros la noche.** La reserva ha de realizarse a través de la web oficial y para conseguir el descuento hay que introducir el **código promocional CONGRESO27**. Oferta válida hasta el 20 de diciembre de 2026.

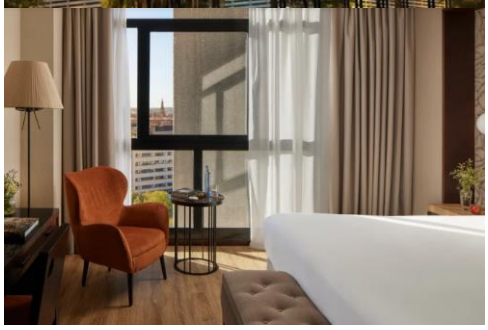

Hotel NH Collection****. Av. de Diego Martínez Barrio, 8, 41013 Sevilla**.** Ofrecen 30 habitaciones a los congresistas, por **aproximadamente 120 euros la noche con desayuno incluido.** Requiere una estancia mínima de dos noches. La reserva ha de realizarse individualmente por cada congresista en la web oficial, introduciendo el **código promocional CONGRESO27**. Oferta válida hasta el 1 de enero de 2027.

Hotel Monte Carmelo****. Ofrecen a los congresistas el 15% de descuento, lo que supone los siguientes precios, incluido IVA y Desayuno. La reserva ha de realizarse directamente en la web oficial del hotel, introduciendo el **código de descuento CONGRESO27**. **Habitación Individual --- 87€ por noche. Habitación Doble Uso Individual --- 94€ por noche.**

.

Otros hoteles cuatro estrellas cercanos a la Facultad de Filología

Estos hoteles están a un máximo de 20 minutos de paseo de la Facultad de Filología. Aunque no han aceptado ofrecer ningún descuento adicional a los congresistas, suelen tener ofertas en sus páginas web oficiales.

- **Hotel Ybarra Sevilla****. Aproximadamente **90 € por noche** (habitación individual).
- **Hotel Abba Sevilla****. Aproximadamente **100 € por noche** (habitación individual).
- **Hotel Catalonia Santa Justa****. Aproximadamente **100 € por noche** (habitación individual).
- **H10 Corregidor Boutique Hotel**. Aproximadamente **110 € por noche** (habitación individual).
- **Hotel Posada del Lucero****. Aproximadamente **120 € por noche** (habitación individual).
- **Hotel Giralda Center****. Aproximadamente **122 € por noche** (habitación individual).
- **Hotel Eurostars Sevilla Boutique****. Aproximadamente **130 € por noche** (habitación individual).
- **Hotel Kivir****. Aproximadamente **140 € por noche** (habitación individual).
- **Hotel Soho Boutique Catedral****. Aproximadamente **145 € por noche** (habitación individual).
- **Hotel Vincci Molviedro****. Aproximadamente **148 € por noche** (habitación individual).
- **Hotel Legado Alcázar****. Aproximadamente **150 € por noche** (habitación individual).
- **Sercotel Sevilla San Luciano****. Aproximadamente **150 € por noche** (habitación individual).